



Asociación Cultural Patrimonio Vivo

650 62 22 84/626 09 58 91

patrimoniovivo@hotmail.es

Planteamiento para el curso 2011-2012

CURSOS MONOGRÁFICOS:

1- Arte Islámico.

Duración: Octubre-Diciembre
(10 sesiones)

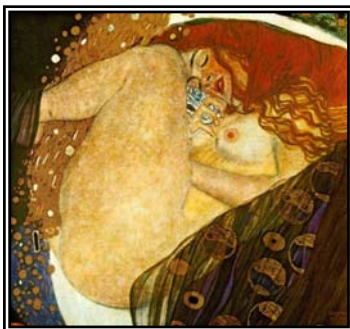

2-El Mito y el Arte.

Duración: Enero-Marzo
(10 sesiones)

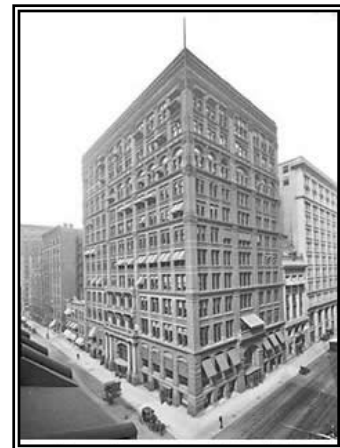

3-Los comienzos de la Arquitectura moderna.

Duración: Abril-Junio
(10 sesiones)

Estos cursos se impartirán en los siguientes **espacios y horarios:**

- Centro Cívico Getafe Norte, lunes 18.30-20.30.
- Centro Cívico Cerro de Buenavista, miércoles 10.30-12.30.
- Fundación César Navarro, martes 10.30-12.30, miércoles 18.00- 20.00 y jueves 18.00-20.00.

Actividades complementarias: Visitas a museos y posibilidad de acudir a viajes programados por la asociación. El coste de dichas actividades no se incluye en la matrícula.

Precio matrícula: 60 € el monográfico y 165 € el curso completo de tres monográficos.

Procedimiento matrícula: Mediante ingreso en el número de cuenta de **LA CAIXA** 2100-1581-91-0100293181. En el ingreso debe aparecer **SIEMPRE** el nombre y apellido del-a alumno-a. En todo caso, rogamos conserven el comprobante de dicho ingreso.

El día de la reunión informativa se les facilitará un pequeño formulario en el que deberán señalar, junto a sus datos personales, los cursos en que desean matricularse, el lugar y el horario, con el objeto de facilitar la organización de los grupos. En caso de no asistir a las sesiones informativas, rogamos contacten con nosotros por teléfono para aportar dichos datos.

El **plazo de matriculación** se abrirá el día **22 de Septiembre** y finalizará con el comienzo de los cursos en Octubre.